

หายห่วง (เฮชบี)

หายห่วงเรื่องสุขภาพทางการเงิน



ภาพนี้สร้างโดย AI (Artificial Intelligence)

หายห่วง (เฮชบี)

การนอนโรงพยาบาลสามารถช่วยให้ร่างกายคุณหายดี แต่ก็สามารถทำให้การเงินคุณมีปัญหาได้เช่นกัน สัญญาเพิ่มเติมค่ารักษาพยาบาลรายวันจากเอฟดับบลิวดี จึงพร้อมช่วยจ่ายสูงสุด 10,000 บาทต่อวัน สูงสุดถึง 700 วัน เพื่อให้คุณหายห่วง ไม่ว่าจะเจ็บป่วยหรือบาดเจ็บรุนแรงแค่ไหน เราก็พร้อมดูแลทั้งสุขภาพกาย และให้คุณไร้ปัญหาทางการเงิน



เลือกแผนชดเชยรายวันได้ตามความต้องการ

เริ่มต้น 500 บาท สูงสุดถึง 10,000 บาทต่อวัน



รับเงินชดเชยรายวัน

ตามจำนวนวันที่คุณพักรักษาตัวในโรงพยาบาล สูงสุดถึง 700 วัน
เมื่อเข้ารับการรักษาตัวเป็นผู้ป่วยใน ในโรงพยาบาล



คุ้มครองได้ทั้งตัวคุณเองหรือลูกรัก

หากลูกรักของคุณต้องนอนรักษาตัวที่โรงพยาบาล อาจส่งผลกระทบต่อภาระทางการเงิน แผนชดเชยรายวันของเราจึงยืดหยุ่น ให้คุณสามารถซื้อความคุ้มครองให้ลูกรักได้

ผลประโยชน์และความคุ้มครอง

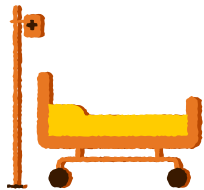

รับเงินชดเชยรายวัน
เมื่อเข้าพักรักษาตัว
เป็นผู้ป่วยใน ในโรงพยาบาล



เลือกแผนความคุ้มครองได้
ตั้งแต่ 500 – 10,000 บาท/วัน
สูงสุด 700 วัน

เงื่อนไขการรับประกันภัย

อายุรับประกันภัย	3 - 60 ปี (ต่ออายุได้สูงสุดถึงอายุ 64 ปี)
ระยะเวลาคุ้มครอง	ถึงอายุ 65 ปี หรือ ไม่เกินระยะเวลาคุ้มครอง ของกรมธรรม์ประกันชีวิต

ตัวอย่างเบี้ยประกันภัยรายปี (ปีแรก)

หน่วย : บาท

อายุ (ปี)	HB500	HB1000	HB1500	HB2000	HB2500	HB3000	HB4000	HB5000	HB8000	HB10000
3 - 5	1,600	3,200								
6 - 60	800	1,600	2,400	3,200	4,000	4,800	6,400	8,000	12,800	16,000

หมายเหตุ :

- หายห่วง (เฮซบี) เป็นชื่อทางการตลาดของสัญญาเพิ่มเติมค่ารักษาพยาบาลรายวัน แบบเฮซบี
- การรับประกันภัยเป็นไปตามเงื่อนไข และหลักเกณฑ์ของบริษัทฯ
- ผู้ขอเอาประกันภัยควรศึกษาและทำความเข้าใจในเอกสารประกอบการเสนอขายก่อนตัดสินใจทำประกันภัย
- เบี้ยประกันภัยรายปีสำหรับชั้นอาชีพ 1 และ 2
- เบี้ยประกันภัยปรับตามอายุที่เพิ่มขึ้น
- บริษัทฯ อาจปรับเปลี่ยนเบี้ยประกันภัย ณ วันครบรอบปีกรมธรรม์เนื่องมาจากปัจจัยต่างๆ ได้แก่ อายุ ชั้นอาชีพ ค่าใช้จ่ายในการรักษาพยาบาลที่สูงขึ้น หรือจากประสบการณ์การจ่ายสินไหมทดแทนโดยรวมของสัญญาเพิ่มเติมนี้ โดยบริษัทฯ จะแจ้งให้ผู้เอาประกันภัยทราบเป็นลายลักษณ์อักษรไม่น้อยกว่า 30 วัน ทั้งนี้ เบี้ยประกันภัยที่มีการปรับจะต้องอยู่ในอัตราที่ได้รับความเห็นชอบจากนายทะเบียนแล้ว
- เบี้ยประกันภัยไม่สามารถนำไปลดหย่อนภาษีเงินได้บุคคลธรรมดา ตามเกณฑ์ที่กฎหมายกำหนด
- เอกสารนี้มีใช้ส่วนหนึ่งของสัญญาประกันภัย ข้อกำหนดและเงื่อนไขของความคุ้มครองจะระบุไว้ในกรมธรรม์ประกันภัย
- สงวนสิทธิ์ตามกฎหมาย ห้ามทำซ้ำ ดัดแปลงไม่ว่าส่วนหนึ่งส่วนใดของเอกสารนี้

เคลมง่าย ผ่านแอป FWD Omne

ยื่นเคลมง่าย สะดวก ไม่ต้องยื่นเอกสารตัวจริง

ดาวน์โหลดแอป
FWD Omne
สแกนเลย



เพื่อการเคลมที่รวดเร็ว
เช็กสถานะได้ตลอดเวลา และ
รู้ผลการพิจารณาอนุมัติอัตโนมัติ

ยื่นเคลมออนไลน์ได้ทุกประเภท (ยกเว้นการเคลมกรณีเสียชีวิต)

- ✓ ค่าใช้จ่ายกรณีเจ็บป่วย และอุบัติเหตุ ในการรักษาพยาบาลแบบผู้ป่วยนอก
- ✓ การผ่าตัดแบบผู้ป่วยนอก
- ✓ การรักษาในโรงพยาบาล / ค่าชดเชยรายวัน
- ✓ โรคมะเร็งหรือโรคร้ายแรง
- ✓ กุพพลภาพและสูญเสียอวัยวะ

01

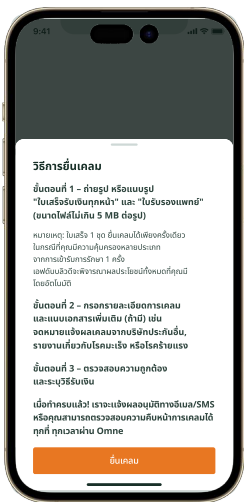

อ่าน "วิธีการยื่นเคลม" และคลิกที่ "ยื่นเคลม"

02



ถ่ายรูปหรืออัปโหลดรูป "ใบเสร็จ" และ "ใบรับรองแพทย์" ให้ครบทุกหน้าตามที่ระบุหน้าจอ

- 1. ไม่จำกัดจำนวนรูป ขนาดต่อรูปไม่เกิน 5 MB
- 2. คลิกที่ไอคอนรูปเอกสารด้านล่าง เพื่อตรวจสอบ หรือลบรูปที่แนบ โดยคลิกที่เครื่องหมายลบ

03

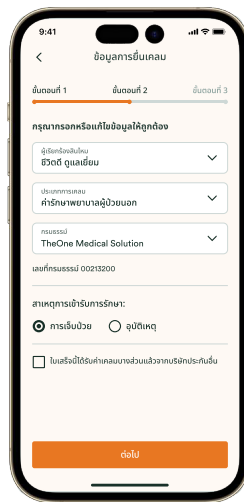

ระบุประเภทและรายละเอียดการเคลมให้ครบถ้วน

04

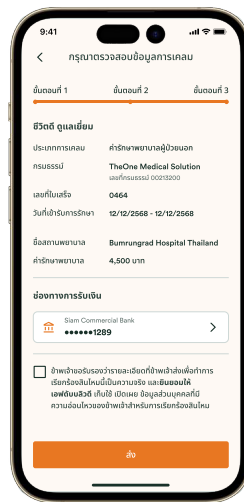

ตรวจสอบข้อมูลการเคลม และช่องทางการรับเงิน พร้อมรับรองข้อมูลการเคลม ยินยอมและยอมรับข้อกำหนด และเงื่อนไขการใช้บริการ

- 1. ชื่อบัญชีธนาคารต้องเป็นชื่อเดียวกับเจ้าของกรมธรรม์เท่านั้น
- 2. พร้อมเพย์ต้องผูกกับหมายเลขบัตรประชาชนของเจ้าของกรมธรรม์เท่านั้น

05

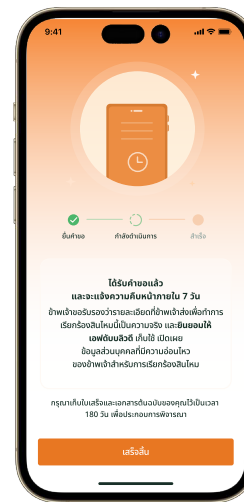

รอแจ้งความคืบหน้าภายใน 7 วัน หากเข้าเงื่อนไขพิจารณาอนุมัติแบบอัตโนมัติ บนหน้าจอจะแจ้งว่าอนุมัติเคลมให้คุณแล้ว

บริษัท เอฟดับบลิวดี ประกันชีวิต จำกัด (มหาชน)
เลขที่ 6 อาคารไอเนสตาวเวอร์ ชั้น 4, 22-23 ซอยสุขุมวิท 6
แขวงคลองเตย เขตคลองเตย กรุงเทพมหานคร 10110
เลขทะเบียนบริษัท 0107563000304

ศูนย์บริการลูกค้าเอฟดับบลิวดี 1351

FWD Thailand Social Media

ไม่พลาดทุกข่าวสารและกิจกรรมดีๆ
เพียงติดตามโซเชียลมีเดียของเรา
คลิกที่ไอคอนด้านล่าง
หรือสแกน QR code ของช่องทางต่างๆ

